

Pisko-pelastautumisluukun Käyttöohje

Bruksanvisning För Räddningsluckan Pisko

Pisko Emergency Exit Hatch

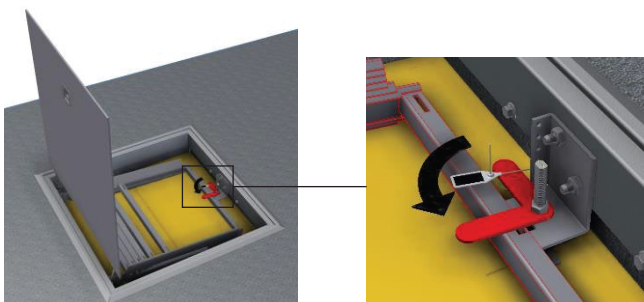

1. Riko sinetti ja käännä kahvaa 90 astetta vastapäivään. Tällöin parvekkeen alapuolella oleva luukku avautuu. Huom. Turha sinetin katkaisu aiheuttaa huomattavan kustannuksen katkaisijalle!

SE: Bryt plomberingen och vrid handtaget 90 grader motsols. Då öppnas luckan på undersidan av balkongen. Obs! Bryts plomberingen i onödan medför det en betydande kostnad för den som bryter plomberingen!

EN: Break the seal and turn the handle 90 degrees anticlockwise. This opens the hatch below the balcony. Note: Any person who unnecessarily breaks the seal will be responsible for the resultant significant costs!

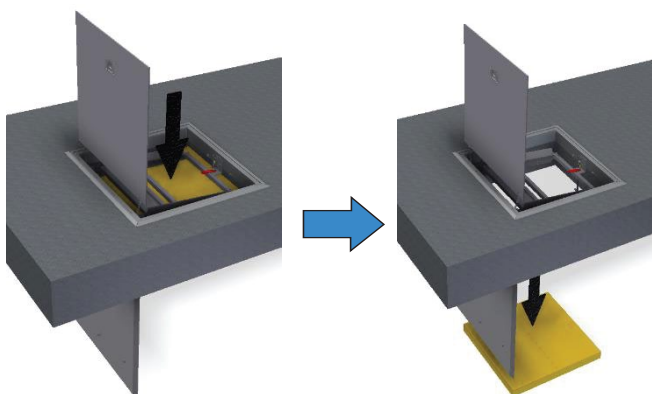

2. Työnnä tikkaiden alla oleva palovilla alas.

SE: Tryck ner brandisoleringen under stegen.

EN: Push the fire resistant wool off from below the ladders.

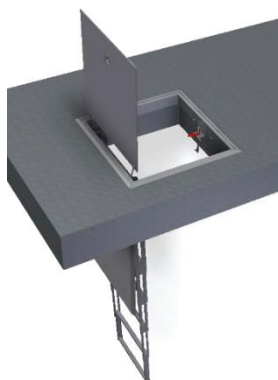

3. Tarkista ettei alla ole ketään. Nosta tikas kannakkeeltaan ja anna sen laskeutua alas.

SE: Kontrollera att ingen befinner sig under stegen. Lyft av stegen från sin hållare och låt den veckla ut sig.

EN: Check that there are no bystanders in the area underneath. Lift the ladder from its bracket and allow it to extend downwards